

PROSPETTO SUD

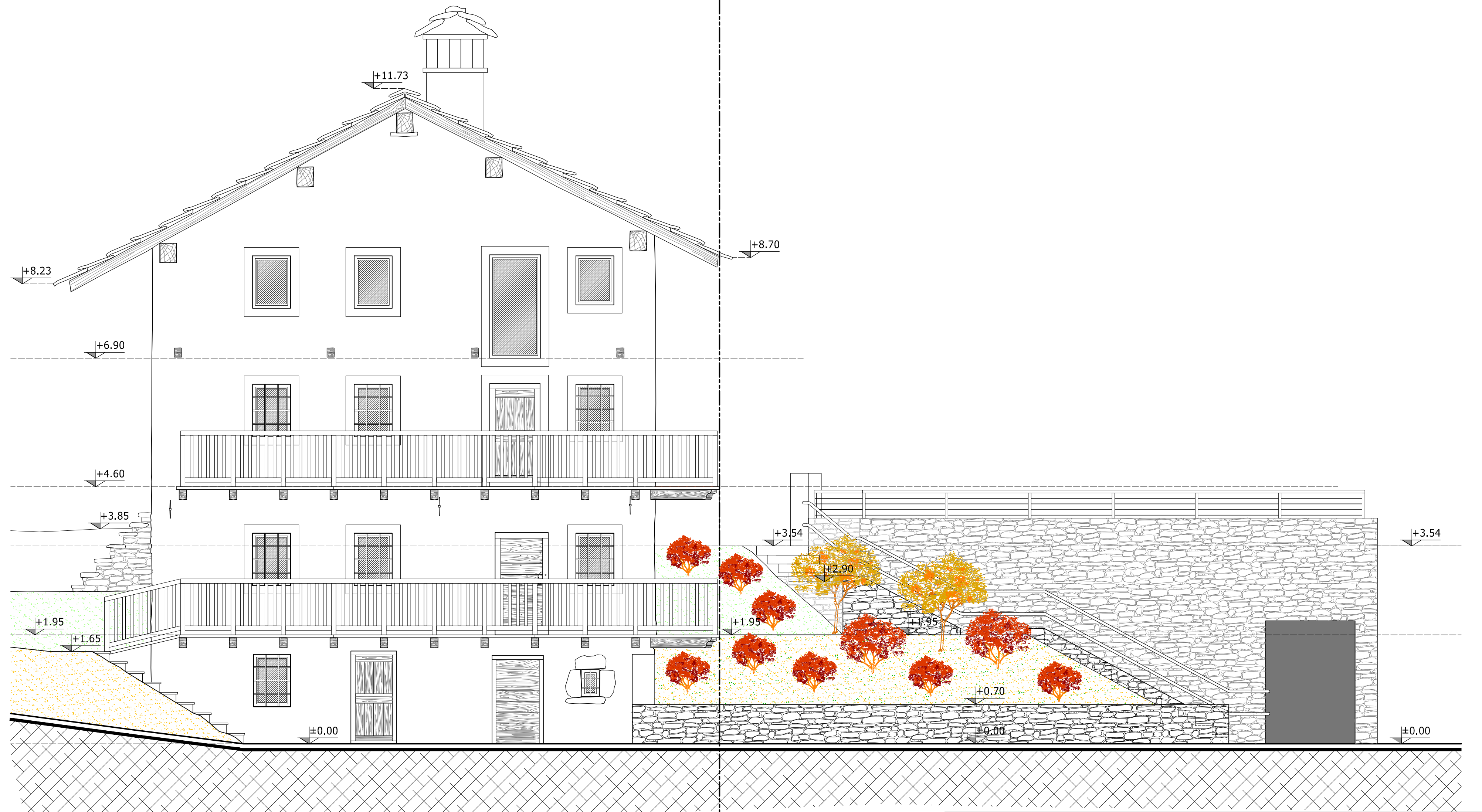

PROSPETTO EST

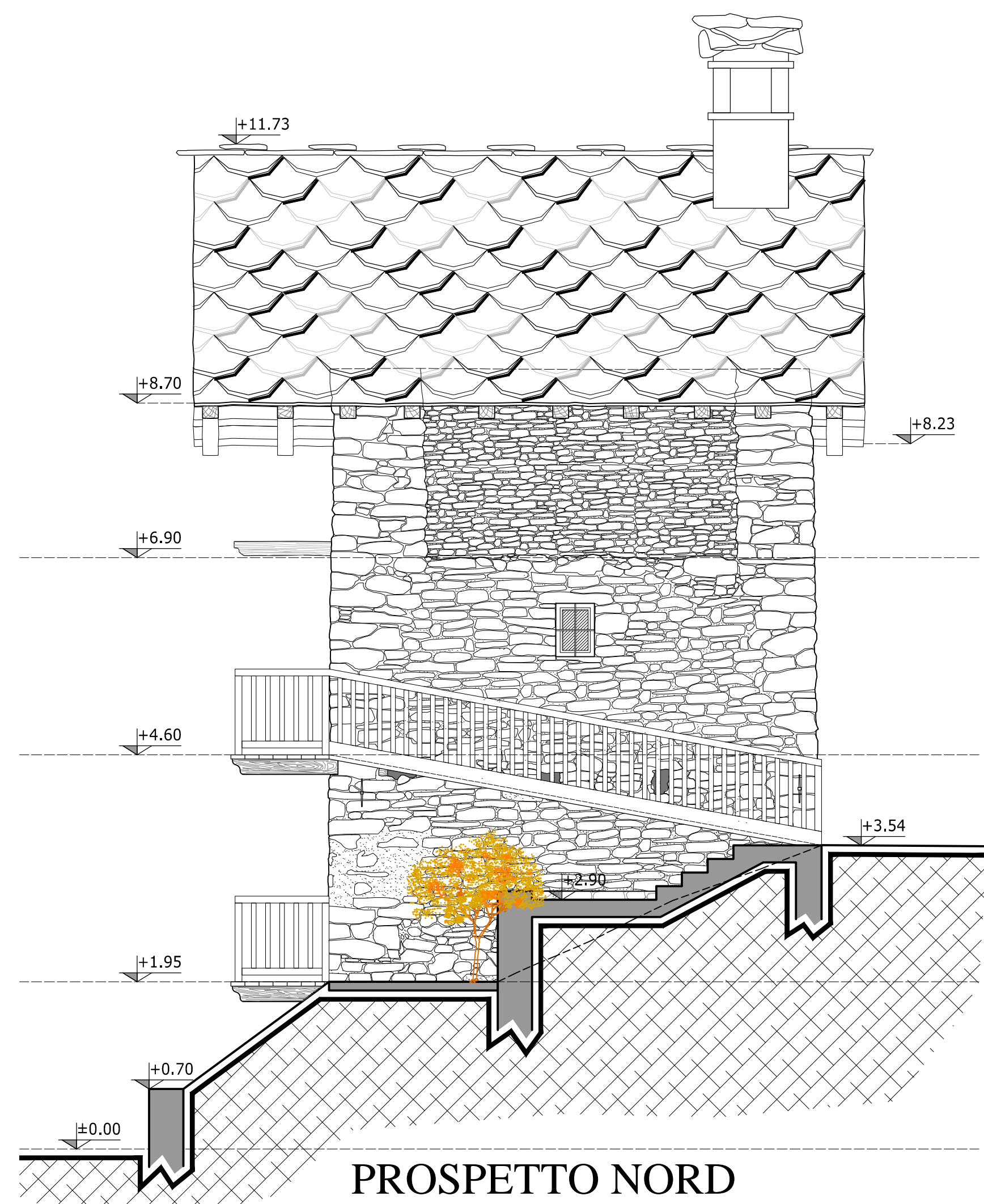

PROSPETTO NORD

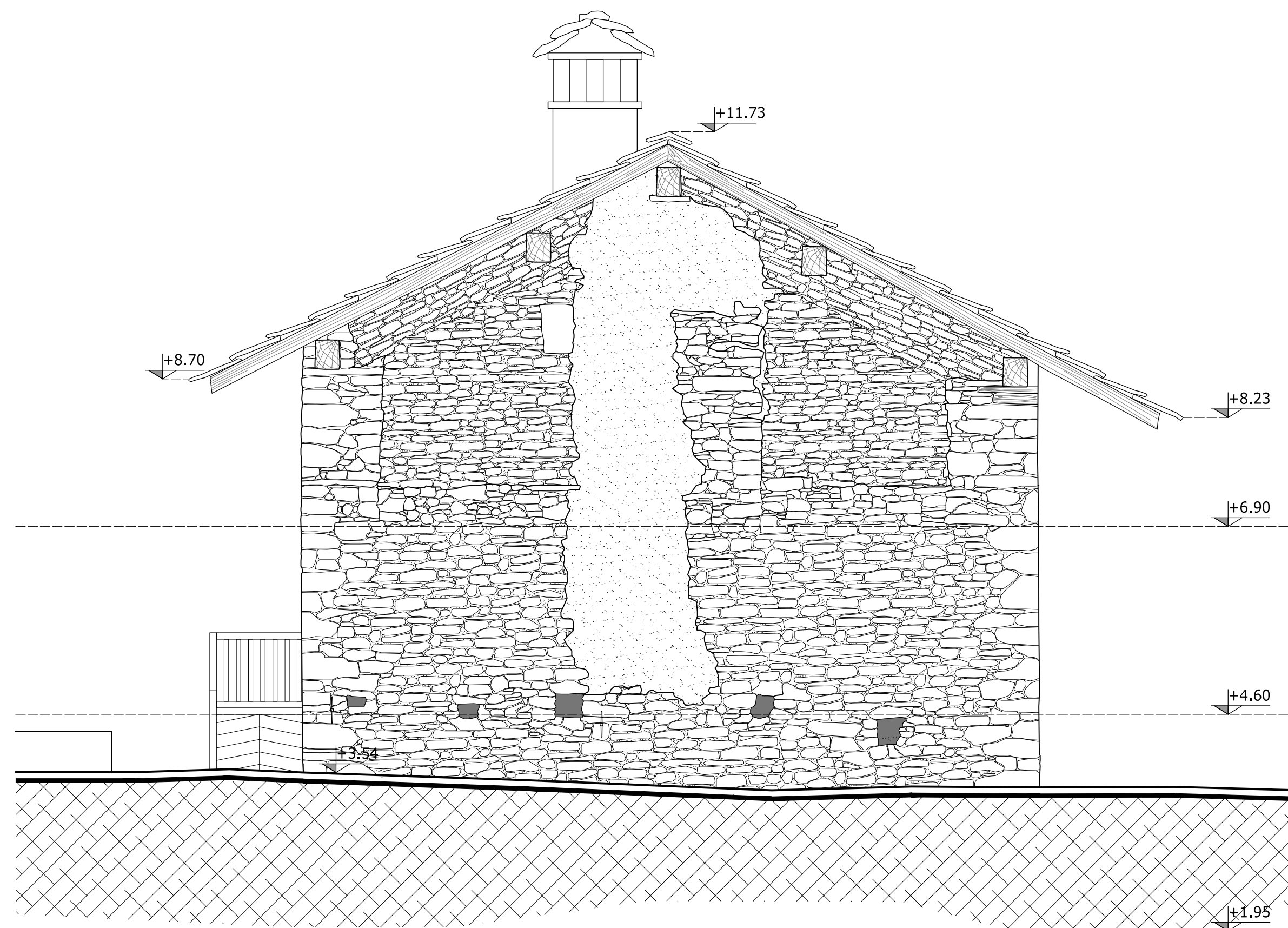

PROSPETTO OVEST

REGIONE VALLE D'AOSTA
COMUNE DI ISSIME

**RISANAMENTO CONSERVATIVO
DELL'EDIFICIO DENOMINATO
"LASCITO LINTY"
CENTRO VISITATORI
VALLONE DI SAN GRATO**

Committente: Amministrazione Comunale di Issime

Progetto architettonico: Arch. Franco Accordi

Realizzazione grafica: René Dugros

tav.
5P

scala 1:50

PROSPETTI

FATTIBILITA' TECNICO-ECONOMICA

REV
00

22 maggio 2023

PROGETTO ARCHITETTONICO